



Masterclass en Fotografía de Desnudo

Ciudad de México

6 y 7 de Abril, 2019

➤ Aprende como iniciar en la fotografía de desnudo

➤ Aplica todos los aspectos técnicos indispensables en una sesión de fotografía de desnudo

➤ Aprenderás poses y dirección para una sesión fotografía de desnudo

4,200 pesos

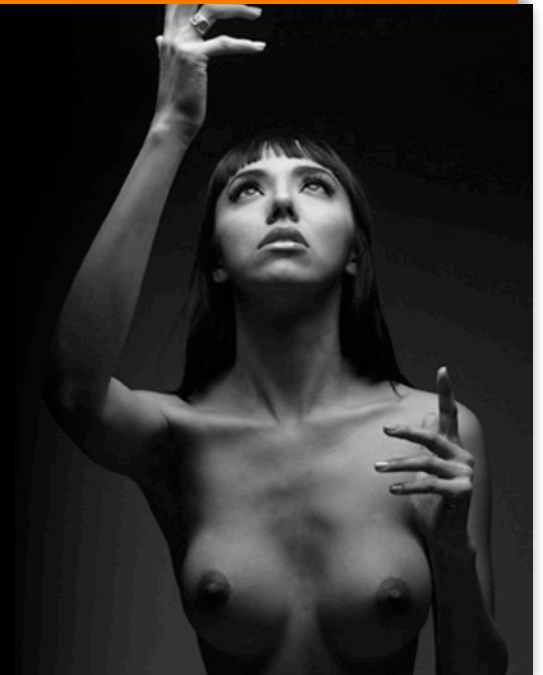

Sin duda la **Fotografía de Desnudo** es un tema que a todos los fotógrafos nos llama la atención. Sin embargo la fotografía de desnudo va mucho más allá que simplemente fotografiar a una persona sin ropa.

A través del cuerpo humano se pueden expresar una gran variedad de emociones, conceptos e intenciones.

Información General

Duración del curso: 2 días (Fin de semana)

Horario: 9:30 am a 6:30 pm

Formas de pago: Efectivo, depósito, transferencia bancaria, pago en OXXO y tarjeta de crédito.

El curso incluye:

- Diploma de participación
- Práctica con modelos
- Servicio de café.

■ A una cuadra del WTC México. Estamos muy cerca del Metrobús Polyforum y Metro San Pedro de los Pinos.

Fotografía Esencial CDMX

Filadelfia 128, Colonia Nápoles, Benito Juárez, CDMX.

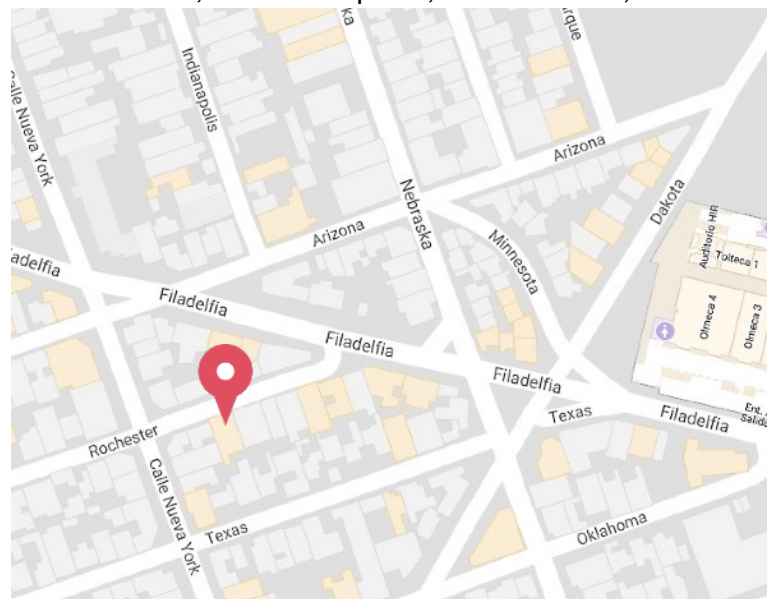

Fotografía de desnudo

1



- Desnudo Artístico y conceptual
- Desnudo Contemporáneo
- Desnudo Erótico
- Desnudo Alternativo
- Análisis de Fotógrafos influyentes

Técnica fotográfica

2



- ¿Qué objetivos, parámetros y valores de la cámara se utilizan?
- Iluminación: Contrastes, luz dura, luz suave, esquemas, dirección y naturaleza de la luz.
- Modificadores de luz: Iluminación lateral y central
- Técnicas y elementos de composición: Simétrica, áurea, diagonales.
- Dirección de modelos: la intención, expresión y emoción

Prácticas con Modelos

3



- Práctica Desnudo artístico: luz de ventana, claroscuro (low key), contraluz y diferentes esquemas
- Práctica Desnudo erótico: ashram, atmósfera mística e iluminación con velas
- Prácticas de Desnudo contemporáneo experimental: barridos y congelados
- Práctica Desnudo conceptual: bodyscapes o paisajes corporales, abstracto.
- Práctica Desnudo Alternativo y Shibari

4



Post-producción

- Revisión de trabajos
- Flujo de trabajo en la Post-producción
- Cómo entregar tu trabajo: medios, formatos y tiempos
- Recomendaciones para trabajo con modelos: uso de las imágenes y model release



Inscripción y formas de pago

Puedes reservar tu lugar con un anticipo de 1,500 pesos mediante depósito, transferencia bancaria, pago en OXXO o tarjeta de crédito.

*El resto lo puedes liquidar directamente con nosotros el primer día de curso en efectivo o con tarjeta de crédito.

Cuentas de pago

Bancomer

Titular: Renata Leona Villa Suzan
Suc: 3626 Cuenta: 0162109905
CLABE: 012180001621099051

OXXO

Titular: Renata Leona Villa Suzan
Banco: Bancomer
Tarjeta: 4152 3132 0225 3535

Citybanamex

Titular: Renata Leona Villa Suzan
Cuenta: 5248727 Suc:7005
CLABE: 002180700552487276

Puedes pagar con tu tarjeta de crédito utilizando una cuenta de  PayPal o directamente en nuestras instalaciones, favor de solicitar las instrucciones.

Al realizar el pago por favor envía a renata@fotoesencial.com lo siguiente:

- ✓ Nombre completo para tu diploma y certificación
- ✓ Teléfono de contacto
- ✓ Comprobante de pago

Nos ponemos a tus órdenes para cualquier duda o pregunta, nos dará mucho gusto poder ayudarte.



Renata Villa | Fotografía Esencial

Oficina: (55) 5255.3212

Móvil/Whatsapp: 55.2270.5337

renata@fotoesencial.com